



CARTEIRA DE INVESTIMENTOS
SETEMBRO
2016

	MENSAL	ANUAL
META ATUARIAL	0,5671%	10,2184%
CARTEIRA IPREJUN	1,1014%	16,0691%

0,0800%	INFLAÇÃO
0,4868%	TAXA DE JUROS

TIPO DE FUNDO	
A	Aberto
F	Fechado

SANTANDER									Rentabilidade			Rentab. Fundos			Enquadramento	% Instituição	% Carteira
Tipo	1ª Aplicação	Saldo anterior	Aplicações	Resgates	Juros	Rendimentos	Saldo Final		mensal	anual	12m	24m	36m				
SANTANDER FIC RF IMA-B 5 TP	A	08/2012	141.268.107,68	-	-	-	1.961.577,53	143.229.685,21	1,39%	12,59%	18,58%	32,56%	47,17%	Art. 7º, I, "b"	100,00%	11,33%	
TOTAL APLICADO SANTANDER																	11,33%

CAIXA ECONÔMICA FEDERAL									Rentabilidade			Rentab. Fundos			Enquadramento	% Instituição	% Carteira
Tipo	1ª Aplicação	Saldo anterior	Aplicações	Resgates	Juros	Rendimentos	Saldo Final		mensal	anual	12m	24m	36m				
CAIXA BRASIL IPCA VIII MULTIMERCADO	F	11/2011	18.458.970,00	-	-	-	167.290,00	18.626.260,00	0,91%	11,45%	16,02%	34,34%	41,11%	Art. 8º, IV	11,21%	1,47%	
CAIXA FIA VALOR SMALL CAPS RPPS	F	02/2012	3.856.882,08	-	-	-	(32.513,62)	3.824.368,56	-0,84%	18,46%	-5,52%	-25,31%	-30,68%	Art. 8º, III	2,30%	0,30%	
CAIXA BRASIL 2024 II TP RF	F	02/2014	22.271.004,00	-	-	-	177.912,00	22.448.916,00	0,80%	13,88%	9,07%	19,77%		Art. 7º, IV	13,51%	1,78%	
CAIXA BRASIL 2018 I TP RF	F	02/2014	14.940.204,00	-	-	-	118.944,00	15.059.148,00	0,80%	13,81%	9,12%	19,82%		Art. 7º, IV	9,06%	1,19%	
FIDC CASAN SANEAMENTO	F	05/2014	24.709.693,74	-	-	353.842,63	349.352,42	24.705.203,53	2,85%	20,14%	18,43%	41,37%		Art. 7º, VII, "a"	14,87%	1,95%	
CAIXA BRASIL 2024 IV TP RF	F	03/2015	17.525.310,00	-	-	-	197.250,00	17.722.560,00	1,13%	24,43%	19,52%			Art. 7º, IV	10,67%	1,40%	
CAIXA BRASIL IPCA XVI FI RENDA FIXA CRÉDITO PRIVADO	F	04/2015	12.311.060,00	-	-	-	116.420,00	12.427.480,00	0,95%	14,42%	20,78%			Art. 7º, VII, "b"	7,48%	0,98%	
CAIXA FI BRASIL IDKA IPCA 2A TP RF LONGO PRAZO	F	05/2016	43.945.166,01	6.800.000,00	-	-	615.180,83	51.360.346,84	1,40%	1,40%	18,28%	32,52%	47,83%	Art. 7º, I, "b"	30,91%	4,06%	
TOTAL APLICADO CEF																	13,14%

TÍTULOS PÚBLICOS									Rentabilidade			Rentab. Fundos			Enquadramento	% Instituição	% Carteira
Tipo	1ª Aplicação	Saldo anterior	Aplicações	Resgates	Juros	Rendimentos	Saldo Final		mensal	anual	12m	24m	36m				
NTNC - NOTA TESOUREO C	---	---	38.825.596,76	-	-	-	282.188,98	39.107.785,74	0,73%	11,26%	---	---	---	Art. 7º, I, "a"	100,00%	3,09%	
TOTAL APLICADO TÍTULOS PÚBLICOS																	3,09%

BANCO DO BRASIL									Rentabilidade			Rentab. Fundos			Enquadramento	% Instituição	% Carteira
Tipo	1ª Aplicação	Saldo anterior	Aplicações	Resgates	Juros	Rendimentos	Saldo Final		mensal	anual	12m	24m	36m				
BB PREVIDENCIÁRIO RF IMA-B5+ TÍTULOS PÚBLICOS FI	A	05/2013	67.626.047,19	-	-	-	1.112.090,12	68.738.137,31	1,64%	27,89%	34,39%	38,07%	51,19%	Art. 7º, I, "b"	70,91%	5,44%	
BB TÍTULOS PÚBLICOS IPCA IV FI RENDA FIXA PREVIDENCIÁRIO	F	02/2014	24.717.822,72	-	-	-	199.080,73	24.916.903,45	0,81%	10,74%	15,41%	34,14%		Art. 7º, IV	25,70%	1,97%	
BB TÍTULOS PÚBLICOS IX FI RENDA FIXA PREVIDENCIÁRIO	F	05/2015	3.241.022,34	-	-	-	43.232,02	3.284.254,36	1,33%	11,04%	16,20%			Art. 7º, I, "b"	3,39%	0,26%	
TOTAL APLICADO BANCO DO BRASIL																	7,67%

BTG PACTUAL									Rentabilidade			Rentab. Fundos			Enquadramento	% Instituição	% Carteira
Tipo	1ª Aplicação	Saldo anterior	Aplicações	Resgates	Juros	Rendimentos	Saldo Final		mensal	anual	12m	24m	36m				
BTG PACTUAL INFRAESTRUTURA II FI EM COTAS DE FIP	F	03/2013	5.671.472,12	-	-	-	(31.667,33)	5.639.804,79	-0,56%	29,75%	26,54%	24,44%	0,00%	Art. 8º, V	14,10%	0,45%	
BTG PACTUAL BRAZILIAN CAPITAL REAL ESTATE FUND I FII	F	06/2010	9.498.000,00	-	-	80.000,00	342.000,00	9.760.000,00	4,44%	82,15%	34,50%	28,46%	25,60%	Art. 8º, VI	24,40%	0,77%	
FI RENDA FIXA BTG PACTUAL NTN-B	F	03/2014	24.396.812,00	-	-	-	196.992,00	24.593.804,00	0,81%	13,89%	9,00%	19,47%		Art. 7º, IV	61,49%	1,95%	
TOTAL APLICADO BTG PACTUAL																	3,16%

BRADESCO									Rentabilidade			Rentab. Fundos			Enquadramento	% Instituição	% Carteira
Tipo	1ª Aplicação	Saldo anterior	Aplicações	Resgates	Juros	Rendimentos	Saldo Final		mensal	anual	12m	24m	36m				
BRADESCO FI REF PREMIUM DI	A	04/2011	99.253.717,76	1.961.593,29	10.376.848,92	-	1.053.411,42	91.891.873,55	1,06%	10,07%	14,15%	28,71%	42,28%	Art. 7º, IV	100,00%	7,27%	
TOTAL APLICADO BRADESCO																	7,27%

BRZ									Rentabilidade			Rentab. Fundos			Enquadramento	% Instituição	% Carteira
Tipo	1ª Aplicação	Saldo anterior	Aplicações	Resgates	Juros	Rendimentos	Saldo Final		mensal	anual	12m	24m	36m				
BRZ TERRAS BRASIL FIP	F	05/2014	2.926.782,06	-	-	-	(11.810,95)	2.914.971,11	-0,40%	-62,81%	-1,57%			Art. 8º, V	100,00%	0,23%	
TOTAL APLICADO BRZ																	0,23%

ITAU UNIBANCO									Rentabilidade			Rentab. Fundos			Enquadramento	% Instituição	% Carteira
Tipo	1ª Aplicação	Saldo anterior	Aplicações	Resgates	Juros	Rendimentos	Saldo Final		mensal	anual	12m	24m	36m				
ITAU INSTITUCIONAL RF INFLATION 5 FIC	A	01/2012	71.385.262,83	-	-	-	982.184,63	72.367.447,46	1,38%	12,58%	18,34%	31,91%	46,15%	Art. 7º, I, "b"	43,28%	5,72%	
ITAU INSTITUCIONAL ALOCAÇÃO DINÂMICA FIC RENDA FIXA	A	07/2015	75.913.239,75	-	-	-	1.371.153,09	77.284.392,84	1,81%	18,06%	21,56%			Art. 7º, IV	46,22%	6,11%	
ITAU FOF RPI IBOVESPA ATIVO FIC AÇÕES	A	07/2015	17.592.673,26	-	-	-	(38.245,28)	17.554.427,98	-0,22%	27,05%	25,10%	12,42%	16,59%	Art. 8º, I	10,50%	1,39%	
TOTAL APLICADO ITAU																	13,23%



									Rentabilidade		Rentab. Fundos						
									mensal	anual	12m	24m	36m	Enquadramento	% Instituição	% Carteira	
BANCO PETRA																	
RURAL FIDC PREMIUM	Tipo	1ª Aplicação	Saldo anterior	Aplicações	Resgates	Juros	Rendimentos	Saldo Final	2,17%	-4,48%	-7,11%	-22,75%	---	Art. 7º, VII, "a"	100,00%	0,09%	
TOTAL APLICADO PETRA									1.138.993,35						0,09%		
GERAÇÃO FUTURO																	
GERAÇÃO FUTURO DIVIDENDOS FIA	A	01/2011	62.744.762,01	-	-	-	583.915,29	63.328.677,30	0,93%	-0,77%	-2,96%	-5,91%	9,71%	Art. 8º, III	39,89%	5,01%	
GERAÇÃO FUTURO FIA PROGRAMADO IBOVESPA ATIVO	A	05/2013	60.911.211,81	-	-	-	577.188,01	61.488.399,82	0,95%	-1,69%	-0,23%	-6,68%	13,13%	Art. 8º, I	38,73%	4,86%	
GERAÇÃO FUTURO SELEÇÃO FUNDO DE INVESTIMENTO EM AÇÕES	A	05/2013	17.446.930,93	-	-	-	153.609,42	17.600.540,35	0,88%	4,89%	7,61%	0,54%	21,28%	Art. 8º, III	11,09%	1,39%	
BRASIL PLURAL ABSOLUTO FII FUNDO DE FUNDOS - BPFF11	F	01/2014	5.361.850,00	-	-	43.550,00	(183.300,00)	5.135.000,00	-2,61%	39,57%	28,39%	31,56%	34,35%	Art. 8º, VI	3,23%	0,41%	
GERAÇÃO FUTURO JURO REAL IMA-B FII RF LP	A	03/2015	11.015.289,00	-	-	-	192.800,40	11.208.089,40	1,75%	21,08%	27,56%	36,43%	---	Art. 7º, I, "b"	7,06%	0,89%	
TOTAL APLICADO GERAÇÃO FUTURO									158.760.706,87						12,56%		
DAYCOVAL																	
DAYCOVAL FUNDO DE RENDA FIXA IMA-B 5	A	01/2016	12.209.978,32	-	-	-	163.773,51	12.373.751,83	1,34%	10,45%	17,70%	---	---	Art. 7º, I, "b"	100,00%	0,98%	
TOTAL APLICADO DAYCOVAL									12.373.751,83						0,98%		
TREND BANK																	
TREND BANK MULTISSETORIAL	F	11/2011	138.387,44	-	-	-	1.996,29	140.383,73	1,44%	-11,03%	-16,35%	-74,66%	---	Art. 7º, VII, "a"	100,00%	0,01%	
TOTAL APLICADO TREND BANK									140.383,73						0,01%		
ÁTICO - ADMINISTRAÇÃO DE RECURSOS																	
ÁTICO GERAÇÃO DE ENERGIA FIP	F	12/2011	11.181.523,98	-	-	-	(14.460,60)	11.167.063,38	-0,13%	-1,18%	37,30%	35,92%	---	Art. 8º, V	56,62%	0,88%	
ÁTICO FLORESTAL FIP	F	09/2012	8.567.475,16	-	-	-	(11.487,07)	8.555.988,09	-0,13%	-1,18%	-4,82%	2,62%	---	Art. 8º, V	43,38%	0,68%	
TOTAL APLICADO ÁTICO									19.723.051,47						1,56%		
VILA RICCA ASSET																	
BVA FIDC MULTISSETORIAL ITALIA	F	07/2012	2.132.145,69	-	-	23.624,55	18.319,98	2.126.841,12	1,97%	20,09%	22,68%	101,63%	528,39%	Art. 7º, VII, "a"	100,00%	0,17%	
TOTAL APLICADO VILA RICCA ASSET									2.126.841,12						0,17%		
QUEST INVESTIMENTOS																	
QUEST AÇÕES FIC FUNDO DE INVESTIMENTO EM AÇÕES	A	10/2013	23.458.939,57	-	-	-	(47.094,11)	23.411.845,46	-0,20%	23,59%	18,21%	3,98%	13,27%	Art. 8º, III	34,40%	1,85%	
QUEST YIELD FIC FII RF LP	A	06/2014	34.738.466,64	-	-	-	335.408,63	35.073.875,27	0,97%	11,44%	15,08%	25,94%	39,22%	Art. 7º, IV	51,54%	2,77%	
QUEST SMALL FIQ FIA	A	06/2014	9.701.029,62	-	-	-	(138.596,57)	9.562.433,05	-1,43%	-1,43%	18,00%	5,80%	8,35%	Art. 8º, III	#DIV/0!	0,76%	
TOTAL APLICADO QUEST									68.048.153,78						5,38%		
GÁVEA																	
GÁVEA INSTITUCIONAL FIC FIP	F	02/2015	271.417,44	-	-	-	(14.412,85)	257.004,59	-5,31%	-35,81%	---	---	---	Art. 8º, V	#DIV/0!	0,02%	
TOTAL APLICADO GÁVEA									257.004,59						0,02%		
CREDIT SUISSE HEDGING GRIFFO																	
HEDGING GRIFFO TOP FOFII 2	F	07/2012	13.462.265,58	-	-	82.500,00	74.952,55	13.454.718,13	1,17%	31,13%	11,35%	2,76%	5,15%	Art. 8º, VI	100,00%	1,06%	
TOTAL APLICADO CSHG									13.454.718,13						1,06%		
RIO BRAVO																	
RIO BRAVO JHSF FAZENDA BOA VISTA CAPITAL PROTEGIDO FII	F	07/2013	10.055.995,06	-	-	61.133,02	48.916,58	10.043.778,62	1,09%	15,43%	19,02%	39,22%	6,28%	Art. 8º, VI	47,74%	0,79%	
RIO BRAVO FUNDAMENTAL SMC FUNDO DE INVEST EM AÇÕES	F	11/2013	239.661,69	-	-	-	(377,23)	239.284,46	-0,16%	150,28%	-93,97%	-95,21%	-95,17%	Art. 8º, III	1,14%	0,02%	
RIO BRAVO INFLAÇÃO FII RF FP	A	03/2015	3.279.967,72	-	-	-	45.558,29	3.325.526,01	1,39%	17,32%	22,17%	34,91%	49,86%	Art. 7º, III	15,81%	0,26%	
RIO BRAVO CREDITO PRIVADO FII RF	A	03/2015	7.345.453,72	-	-	-	84.715,44	7.430.169,16	1,15%	6,08%	14,60%	28,96%	42,60%	Art. 7º, VII, "b"	35,32%	0,59%	
TOTAL APLICADO RIO BRAVO									21.038.758,25						1,66%		
VINCI PARTNERS																	
VINCI GAS DIVIDENDOS FUNDO DE INVEST EM AÇÕES	A	07/2013	49.006.045,46	-	-	-	13.428,79	49.019.474,25	0,03%	26,57%	28,48%	21,69%	28,47%	Art. 8º, III	42,54%	3,88%	
VINCI FII IMOBILIÁRIO - CRÉDITO PRIVADO	F	02/2014	41.206.088,79	-	-	-	490.640,82	41.696.729,61	1,19%	15,45%	21,26%	33,60%	---	Art. 7º, VII, "b"	36,19%	3,30%	
VINCI GAS LOTUS INSTITUCIONAL FII AÇÕES	A	04/2015	24.554.624,08	-	-	-	(50.677,92)	24.503.946,16	-0,21%	22,22%	31,88%	24,88%	25,21%	Art. 8º, III	21,27%	1,94%	



TOTAL APLICADO VINCI PARTNERS							115.220.150,02			9,11%		
-------------------------------	--	--	--	--	--	--	----------------	--	--	-------	--	--

BNP PARIBAS	Tipo	1ª Aplicação	Saldo anterior	Aplicações	Resgates	Juros	Rendimentos	Saldo Final	Rentabilidade		Rentab. Fundos			Enquadramento	% Instituição	% Carteira
									mensal	anual	12m	24m	36m			
BNP PARIBAS INFLAÇÃO FI EM COTAS DE FI RENDA FIXA	A	03/2015	41.285.207,09	-	-	-	662.443,81	41.947.650,90	1,60%	21,86%	27,92%	33,79%	46,30%	Art. 7º, III	81,52%	3,32%
BNP PARIBAS IMA B5 FIC FI RF LP	A	01/2016	9.380.591,51	-	-	-	128.916,82	9.509.508,33	1,37%	5,36%	18,28%	30,88%	44,09%	Art. 7º, I, "b"	18,48%	0,75%

TOTAL APLICADO BNP PARIBAS							51.457.159,23			4,07%		
----------------------------	--	--	--	--	--	--	---------------	--	--	-------	--	--

SUL AMÉRICA INVEST	Tipo	1ª Aplicação	Saldo anterior	Aplicações	Resgates	Juros	Rendimentos	Saldo Final	Rentabilidade		Rentab. Fundos			Enquadramento	% Instituição	% Carteira
									mensal	anual	12m	24m	36m			
SULAMERICA CREDITO ATIVO FI MULTIMERCADO CP	A	---	15.723.020,81	-	-	-	215.171,67	15.938.192,48	1,37%	6,19%	13,98%	29,71%	44,27%	Art. 8º, IV	30,01%	1,26%
SULAMERICA INFLATIE RI RF LP	A	---	36.538.604,10	-	-	-	632.691,45	37.171.295,55	1,73%	6,95%	29,41%	35,42%	48,58%	Art. 7º, I, "b"	69,99%	2,94%

TOTAL APLICADO SUL AMÉRICA INVEST							53.109.488,03			4,20%		
-----------------------------------	--	--	--	--	--	--	---------------	--	--	-------	--	--

TAXA DE ADMINISTRAÇÃO	Tipo	1ª Aplicação	Saldo anterior	Aplicações	Resgates	Juros	Rendimentos	Saldo Final	Rentabilidade	
									mensal	anual
BRADESCO FI RF MAXI PODER PÚBLICO	A	---	769.222,22	-	248.160,83	-	6.562,89	527.624,28	0,85%	9,35%
BRADESCO FI RF MAXI PODER PÚBLICO - CONSTRUÇÃO SEDE	A	---	9.610.331,96	-	4.042.352,66	-	80.665,01	5.648.644,31	0,84%	9,93%

TOTAL APLICADO TAXA DE ADMINISTRAÇÃO							6.176.268,59		
--------------------------------------	--	--	--	--	--	--	--------------	--	--

	Saldo anterior	(+ Aplicações)	(-) Resgates	Juros	(+ Rendimentos)	(-) Saldo Final	Rentabilidade	
							mensal	anual
INVESTIMENTOS	1.253.466.240,65	8.761.593,29	10.376.848,92	675.144,67	13.131.090,78	1.264.306.931,13	1,1014%	16,0691%
TAXA DE ADMINISTRAÇÃO	10.379.554,18	-	4.290.513,49	-	87.227,90	6.176.268,59		
CONTA CORRENTE BENEFÍCIOS	19.066,64	250.464,76	-	-	-	269.531,40		
CONTA CORRENTE CUSTÓDIA	26.059,22	-	26.059,22	-	-	-		
CONTA CORRENTE TAXA DE ADMINISTRAÇÃO	596,00	4.042.352,66	-	-	-	4.042.948,66		
TOTAL	1.263.891.516,69	13.054.410,71	14.693.421,63	675.144,67	13.218.318,68	1.274.795.679,78		

Divisão do Patrimônio X Instituição Financeira					
Posição	Instituição	Valor	% Carteira	Acumulada	
1º	Itaú	R\$ 167.206.268,28	13,23%	13,23%	
2º	CEF	R\$ 166.174.282,93	13,14%	26,37%	
3º	Geração Futuro	R\$ 158.760.706,87	12,56%	38,93%	
4º	Santander	R\$ 143.229.685,21	11,33%	50,25%	
5º	Vinci Partners	R\$ 115.220.150,02	9,11%	59,37%	
6º	Banco do Brasil	R\$ 96.939.295,12	7,67%	67,04%	
7º	Bradesco	R\$ 91.891.873,55	7,27%	74,30%	
8º	Quest	R\$ 68.048.153,78	5,38%	79,69%	
9º	Sul América Invest	R\$ 53.109.488,03	4,20%	83,89%	
10º	BNP Paribás	R\$ 51.457.159,23	4,07%	87,96%	
11º	BTG Pactual	R\$ 39.993.608,79	3,16%	91,12%	
12º	Títulos Públicos	R\$ 39.107.785,74	3,09%	94,21%	
13º	Rio Bravo	R\$ 21.038.758,25	1,66%	95,88%	
14º	Ático	R\$ 19.723.051,47	1,56%	97,44%	
15º	CSHG	R\$ 13.454.718,13	1,06%	98,50%	
16º	Daycoval	R\$ 12.373.751,83	0,98%	99,48%	
17º	BRZ	R\$ 2.914.971,11	0,23%	99,71%	
18º	Vila Ricca Asset	R\$ 2.126.841,12	0,17%	99,88%	
19º	Petra	R\$ 1.138.993,35	0,09%	99,97%	
20º	Gávea	R\$ 257.004,59	0,02%	99,99%	
21º	Trendbank	R\$ 140.383,73	0,01%	100,00%	
	TOTAL CARTEIRA	R\$ 1.264.306.931,13	100,00%		

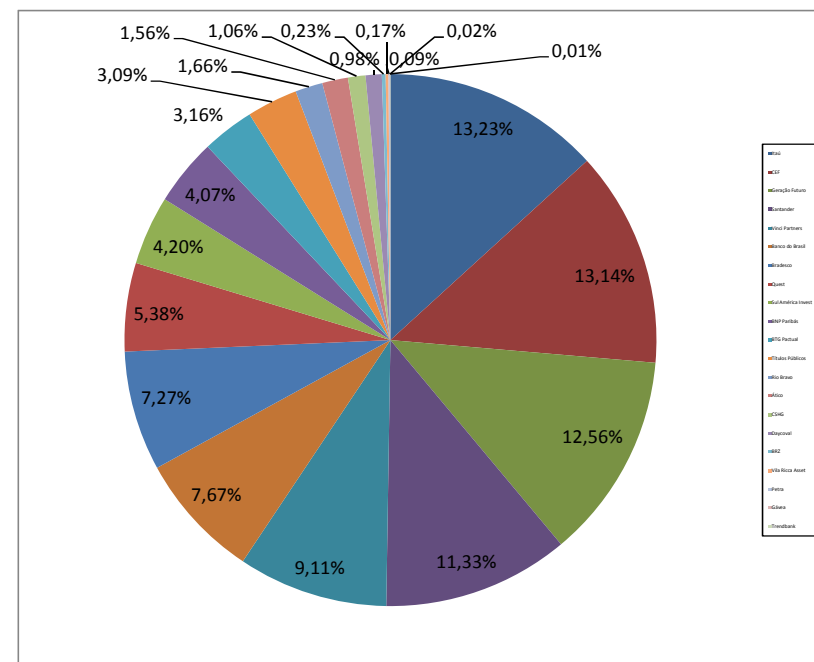

Divisão do Patrimônio X Resolução 3.922				
Inciso	Descrição	Valor	% Carteira	Limite Resolução
Art. 7º, I, "a"	Títulos do Tesouro Nacional - SELIC	R\$ 39.107.785,74	3,09%	100%
Art. 7º, I, "b"	FI 100% títulos TN	R\$ 409.242.516,29	32,37%	100%
Art. 7º, II	Operações Compromissadas	R\$ 0,00		15%
Art. 7º, III	FI Renda Fixa/Referenciados RF	R\$ 45.273.176,91	3,58%	80%
Art. 7º, IV	FI de Renda Fixa	R\$ 308.991.473,11	24,44%	30%
Art. 7º, V	Poupança	R\$ 0,00		20%
Art. 7º, VI	FI em Direitos Creditórios - Aberto	R\$ 0,00		15%
Art. 7º, VII, "a"	FI em Direitos Creditórios - Fechado	R\$ 28.111.421,73	2,22%	5%
Art. 7º, VII, "b"	FI Renda Fixa "Crédito Privado"	R\$ 61.554.378,77	4,87%	5%
	TOTAL RENDA FIXA	R\$ 892.280.752,55	70,57%	70%
Art. 8º, I	FI Ações referenciados	R\$ 79.042.827,80	6,25%	30%
Art. 8º, II	FI de Índices Ref. em Ações	R\$ 0,00	0,00%	20%
Art. 8º, III	FI em Ações	R\$ 191.490.569,59	15,15%	15%
Art. 8º, IV	FI Multimercado - Aberto	R\$ 34.564.452,48	2,73%	5%
Art. 8º, V	FI em Participações - Fechado	R\$ 28.534.831,96	2,26%	5%
Art. 8º, VI	FI Imobiliário - Negociadas em Bolsa	R\$ 38.393.496,75	3,04%	5%
	TOTAL RENDA VARIÁVEL	R\$ 372.026.178,58	29,43%	30%
	TOTAL CARTEIRA	R\$ 1.264.306.931,13	100,00%	

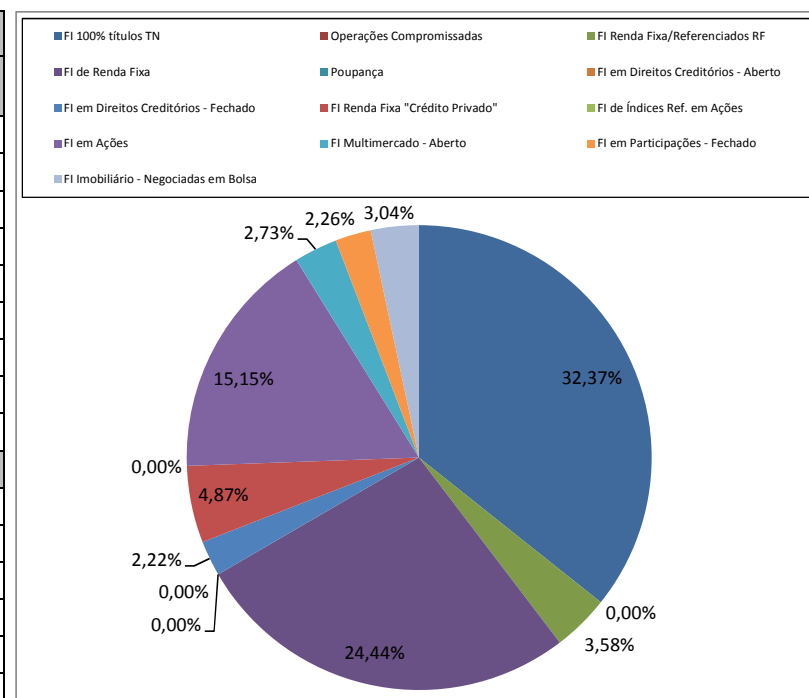

Rentabilidade X Benchmark		
	Mês	Ano
Rentabilidade	1,1014%	16,0691%
IPCA + 6%	0,5671%	10,2184%
IBrX	0,6000%	33,3125%
IMA-B	1,5700%	22,0058%
Carteira Teórica*	1,2790%	25,3978%
S / IPCA+6%	0,5343%	5,8507%
S / Carteira	-0,1776%	-9,3287%
* Benchmark composto por 70% IMA-B + 30% IBX		

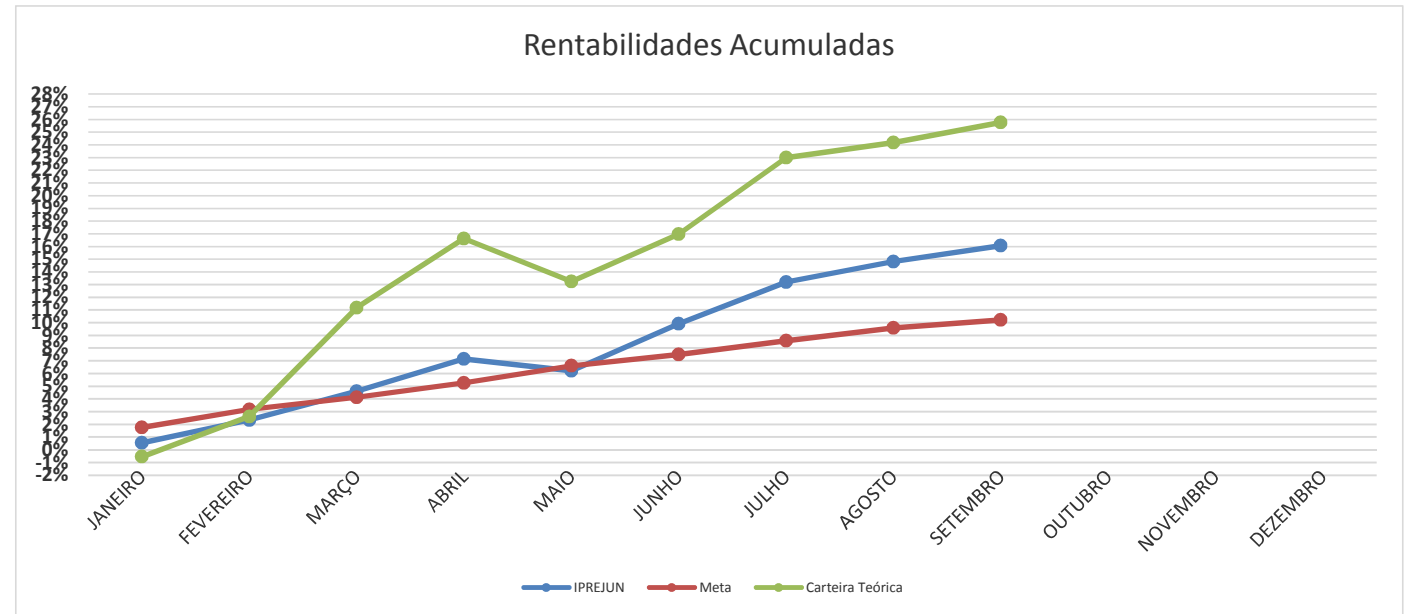

RENTABILIDADE ANUAL												
	JANEIRO	FEVEREIRO	MARÇO	ABRIL	MAIO	JUNHO	JULHO	AGOSTO	SETEMBRO	OUTUBRO	NOVEMBRO	DEZEMBRO
IPREJUN	0,5532%	1,7833%	2,2082%	2,4271%	-0,8619%	3,4925%	2,9721%	1,4186%	1,1014%			
IPREJUN - AC	0,5532%	2,3464%	4,6064%	7,1452%	6,2217%	9,9315%	13,1988%	14,8046%	16,0691%			
Meta Atuarial	1,7629%	1,3911%	0,9188%	1,0997%	1,2706%	0,8385%	1,0093%	0,9289%	0,5671%			
Meta - AC	1,7629%	3,1786%	4,1267%	5,2718%	6,6093%	7,5032%	8,5882%	9,5969%	10,2184%			
Carteira Teórica	-0,5380%	3,1690%	8,3400%	4,8930%	-2,8930%	3,2950%	5,1500%	0,9590%	1,2790%			
Carteira - AC	-0,5380%	2,6140%	11,1720%	16,6116%	13,2380%	16,9692%	22,9931%	24,1726%	25,7608%			
Diferença	-1,2097%	0,3921%	1,2893%	1,3273%	-2,1325%	2,6541%	1,9628%	0,4897%	0,5343%			
Diferença - AC	-1,2097%	-0,8322%	0,4797%	1,8735%	-0,3876%	2,4283%	4,6106%	5,2078%	5,8507%			